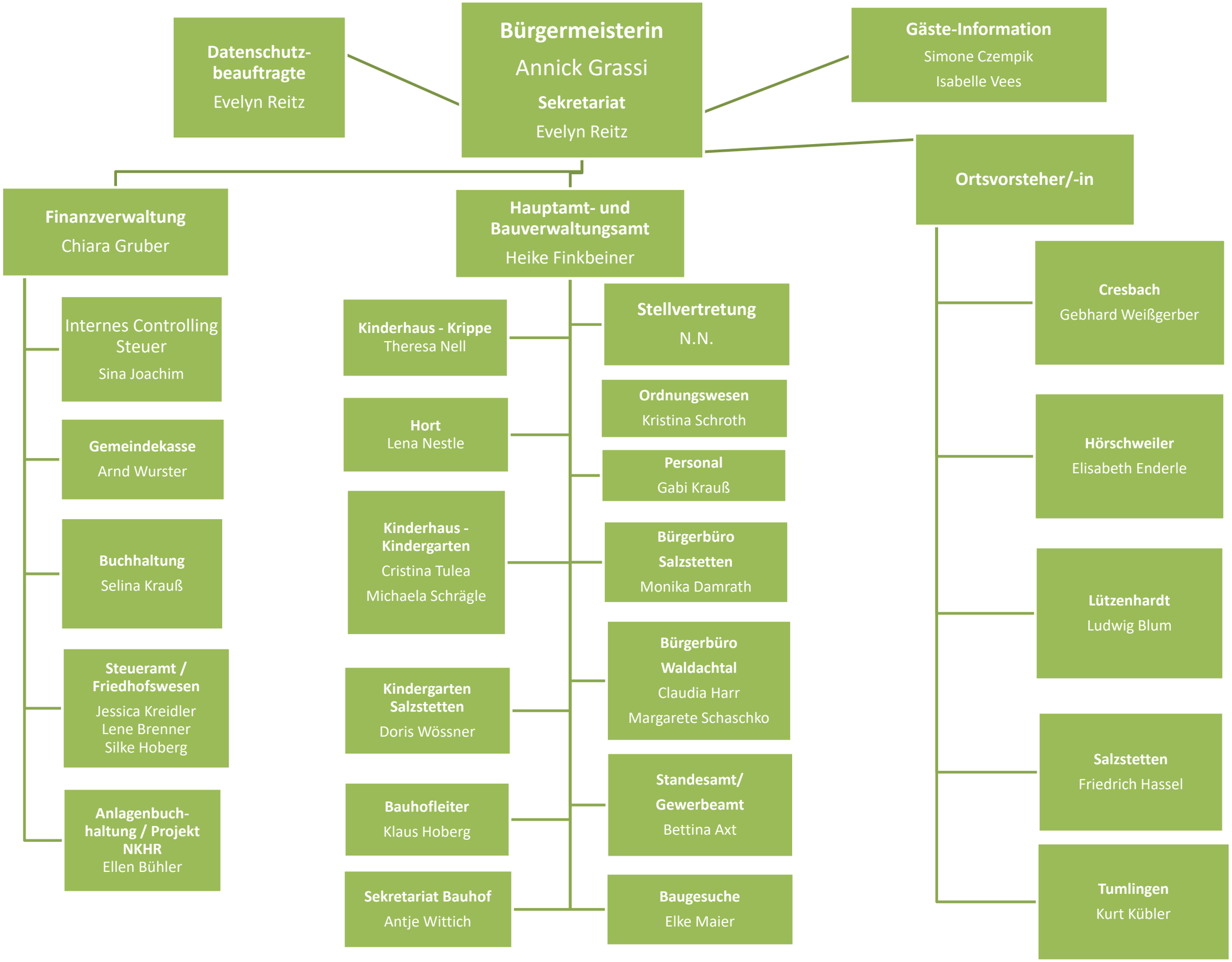
Bürgermeisterin
Annick Grassi
Sekretariat
Evelyn Reitz
Datenschutz-beauftragte
Evelyn Reitz
Gäste-Information
Simone Czempik
Isabelle Vees
Ortsvorsteher/-in
Finanzverwaltung
Chiara Gruber
Internes Controlling Steuer
Sina Joachim
Gemeindekasse
Arnd Wurster
Buchhaltung
Selina Krauß
Steueramt / Friedhofswesen
Jessica Kreidler
Lene Brenner
Silke Hoberg
Anlagenbuch-haltung / Projekt NKHR
Ellen Bühler
Hauptamt- und Bauverwaltungsamt
Heike Finkbeiner
Kinderhaus - Krippe
Theresa Nell
Hort
Lena Nestle
Kinderhaus - Kindergarten
Cristina Tulea
Michaela Schrägle
Kindergarten Salzstetten
Doris Wössner
Bauhofleiter
Klaus Hoberg
Sekretariat Bauhof
Antje Wittich
Stellvertretung
N.N.
Ordnungswesen
Kristina Schroth
Personal
Gabi Krauß
Bürgerbüro Salzstetten
Monika Damrath
Bürgerbüro Waldachtal
Claudia Harr
Margarete Schaschko
Standesamt/ Gewerbeamt
Bettina Axt
Baugesuche
Elke Maier
Cresbach
Gebhard Weißgerber
Hörschweiler
Elisabeth Enderle
Lützenhardt
Ludwig Blum
Salzstetten
Friedrich Hassel
Tumlingen
Kurt Kübler