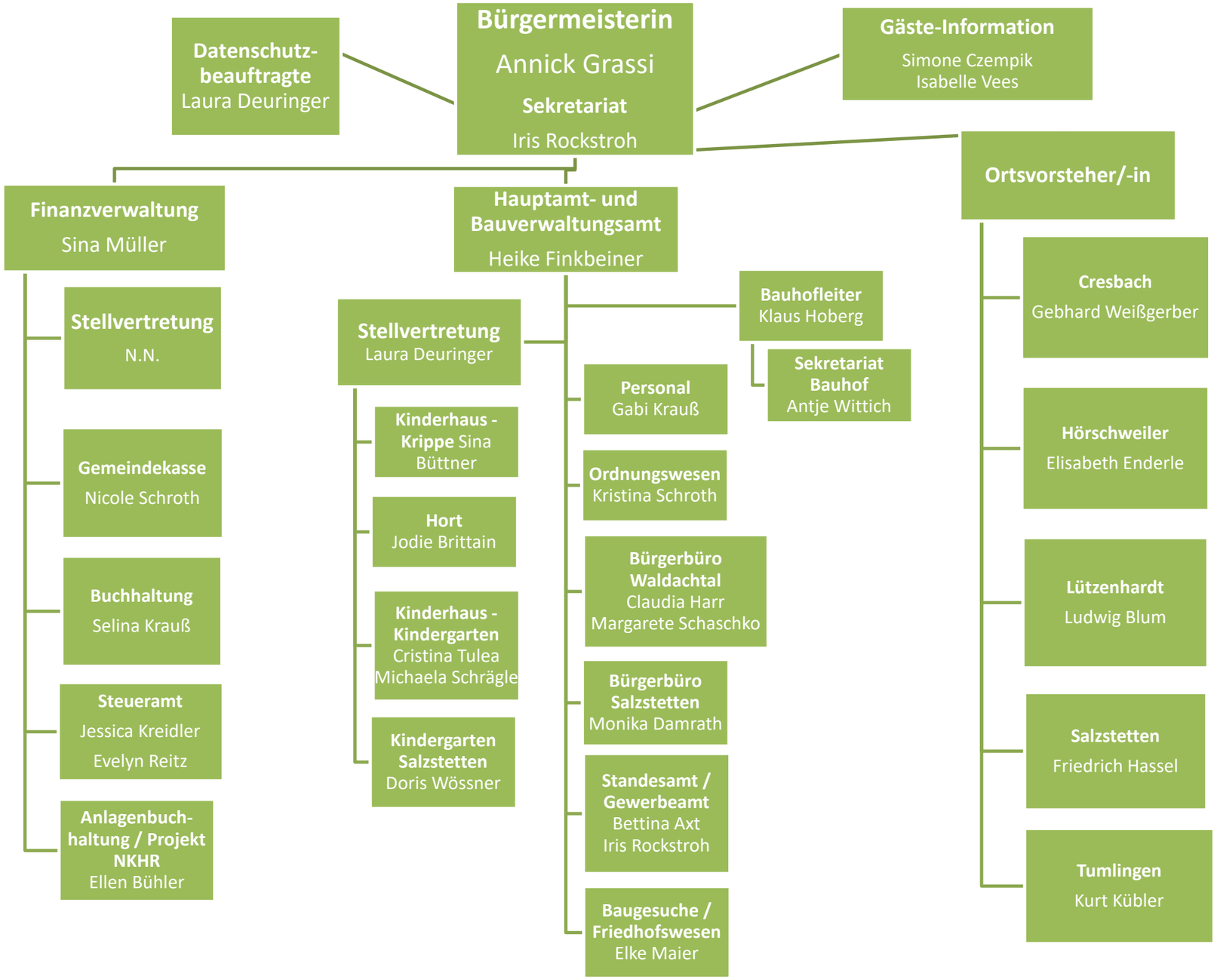
Bürgermeisterin
Annick Grassi
Sekretariat
Iris Rockstroh
Datenschutz-beauftragte
Laura Deuringer
Gäste-Information
Simone Czempik
Isabelle Vees
Finanzverwaltung
Sina Müller
Stellvertretung
N.N.
Gemeindekasse
Nicole Schroth
Buchhaltung
Selina Krauß
Steueramt
Jessica Kreidler
Evelyn Reitz
Anlagenbuch-haltung / Projekt NKHR
Ellen Bühler
Hauptamt- und Bauverwaltungsamt
Heike Finkbeiner
Stellvertretung
Laura Deuringer
Kinderhaus - Krippe Sina Büttner
Hort
Jodie Brittain
Kinderhaus - Kindergarten
Cristina Tulea
Michaela Schrägle
Kindergarten Salzstetten
Doris Wössner
Bauhofleiter
Klaus Hoberg
Sekretariat Bauhof
Antje Wittich
Personal
Gabi Krauß
Ordnungswesen
Kristina Schroth
Bürgerbüro Waldachtal
Claudia Harr
Margarete Schaschko
Bürgerbüro Salzstetten
Monika Damrath
Standesamt / Gewerbeamt
Bettina Axt
Iris Rockstroh
Baugesuche / Friedhofswesen
Elke Maier
Ortsvorsteher/-in
Cresbach
Gebhard Weißgerber
Hörschweiler
Elisabeth Enderle
Lützenhardt
Ludwig Blum
Salzstetten
Friedrich Hassel
Tumlingen
Kurt Kübler